Aperçu du processus de rapports et d'AQ/CQ du BDPB

En équilibre entre la rapidité, la responsabilisation et le risque institutionnel

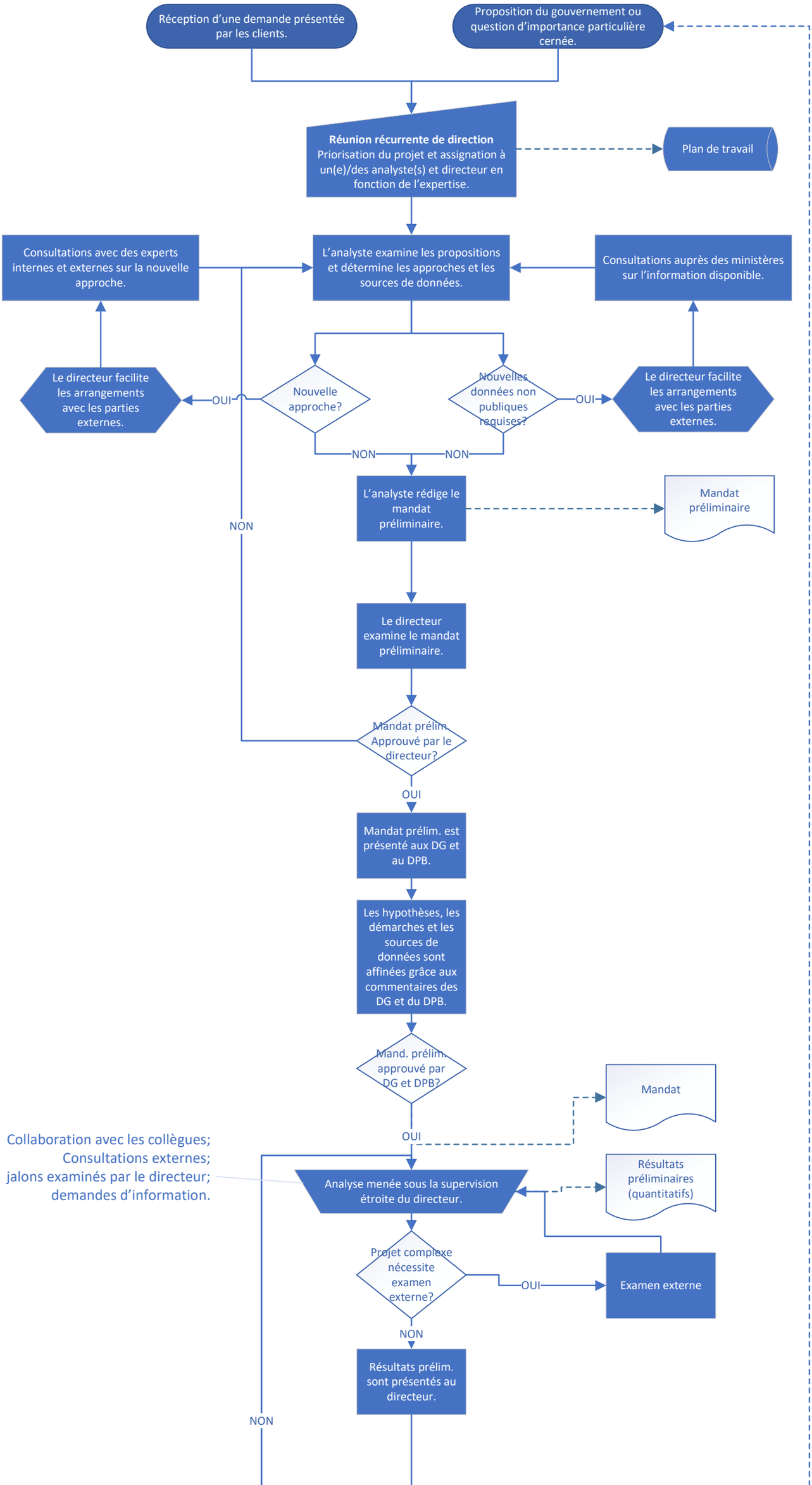

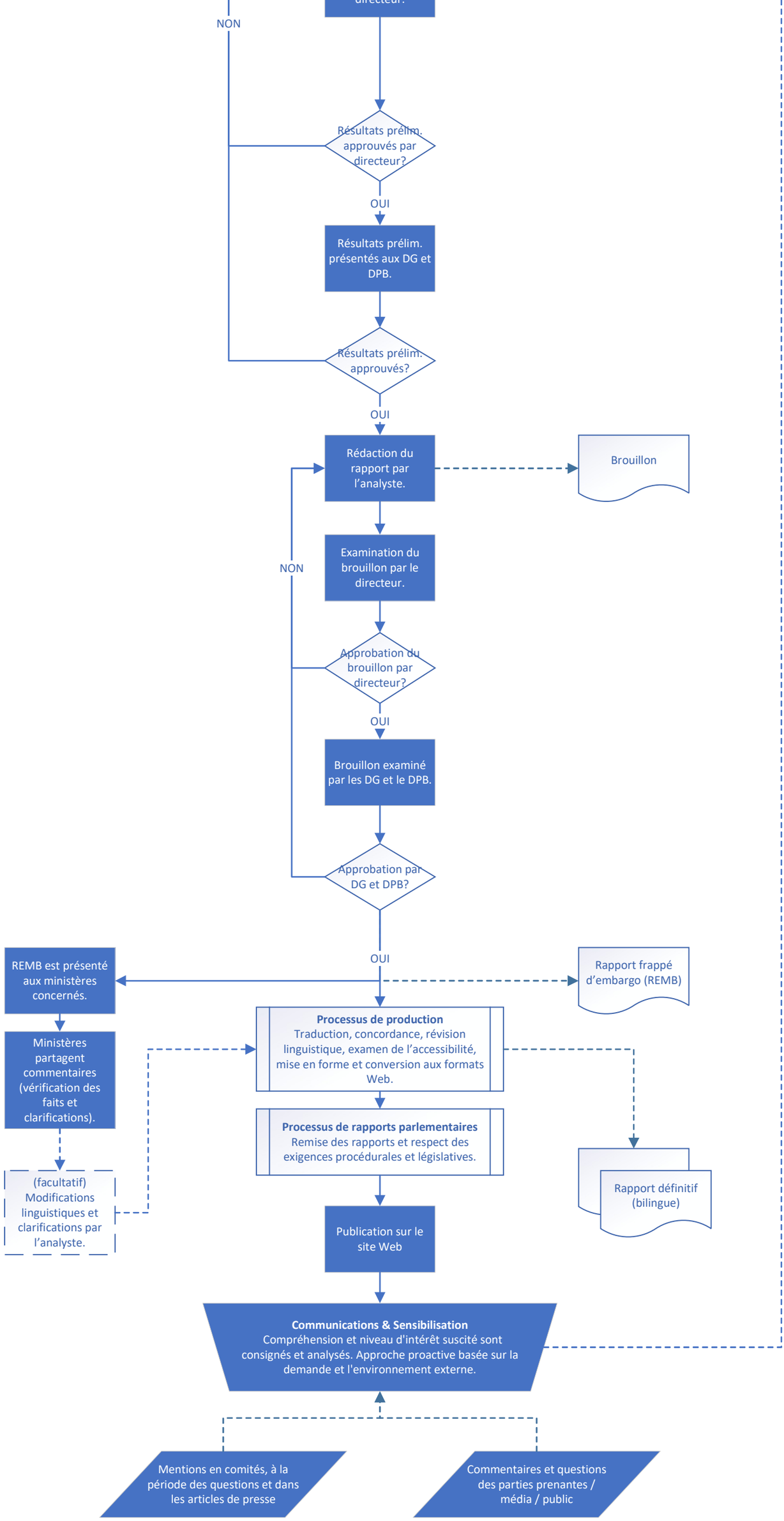
NON
Résultats prélim. approuvés par directeur?
OUI
Résultats prélim. présentés aux DG et DPB.
Résultats prélim. approuvés?
OUI
Rédaction du rapport par l'analyste.
Brouillon
NON
Examination du brouillon par le directeur.
Approbation du brouillon par directeur?
OUI
Brouillon examiné par les DG et le DPB.
Approbation par DG et DPB?
OUI
REMB est présenté aux ministères concernés.
Rapport frappé d'embargo (REMB)
Ministères partagent commentaires (vérification des faits et clarifications).
Processus de production
Traduction, concordance, révision linguistique, examen de l'accessibilité, mise en forme et conversion aux formats Web.
Processus de rapports parlementaires
Remise des rapports et respect des exigences procédurales et législatives.
(facultatif) Modifications linguistiques et clarifications par l'analyste.
Rapport définitif (bilingue)
Publication sur le site Web
Communications & Sensibilisation
Compréhension et niveau d'intérêt suscité sont consignés et analysés. Approche proactive basée sur la demande et l'environnement externe.
Mentions en comités, à la période des questions et dans les articles de presse
Commentaires et questions des parties prenantes / média / public